Nederlandse Jeugdbond
voor Natuurstudie

WAARNEMINGSFORMULIER

Bokkingshang 1, 7411 GG Deventer

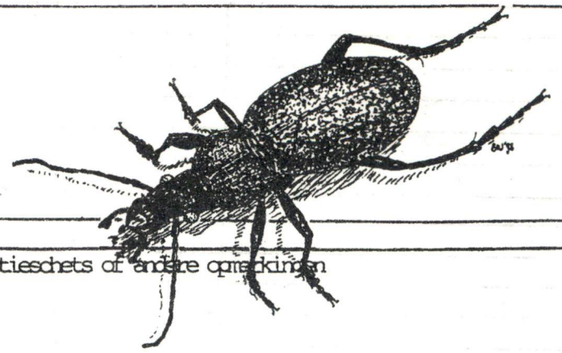

terrein, gemeente	Alverna, Heumenseweg (Hei)
coördinaten	1 8 1 4 4 2 3 4
datum	1 1 - 0 8 - 9 9
onderwerp	Libellen
gelegenheid	NJN-zomerkamp
temperatuur	± 20
bewolking	Zonsverduisterin gvd.
neerslag	—
zicht	—
windricht./kr.	—

situatieschets of andere opmerkingen

GEDIGITALISEERD VOOR NDFF 11 FEB 2025

korrespondentieadres

Bram Koese
Helperbrink 15A
9722 EE Groningen

aanwezigen

LIBELLEN

Sympetrum flaveolum	(Geel vlekheidelibel)	5♀
S. danae	(Zwarte heidelibel)	1♀
S. vulgatum	(Steenrode heidelibel)	1♀
Orthetrum cancellatum	(Gewone ~~heidelibel~~ oeverlibel)	1♂
Libellula quadrimaculata	(Viervlek)	1
Lestes sponsa	(Gewone pantserjuffer)	4♂
Lestes barbarus	(Zwervende pantserjuffer)	4♂, 2♀
Ischnura elegans	(Lantaarntje)	± 30
Aeshna mixta	(Paardenbijter)	1♂
Enallagma cyathygerum	(Watersnuffel)	± 10

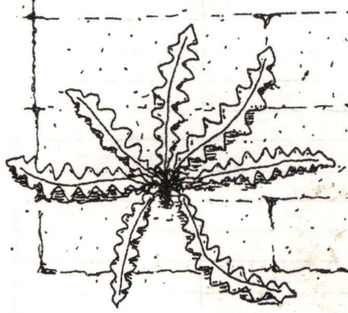

© N.J.N.- Commissie Natuurzaken '93